

TIPO 1  
FLAT 301

ÁREA TOTAL 151 m<sup>2</sup> aprox.

2 AMBIENTES  
2.5 BAÑOS

THE GRAND  
PEZET & PORTILLO

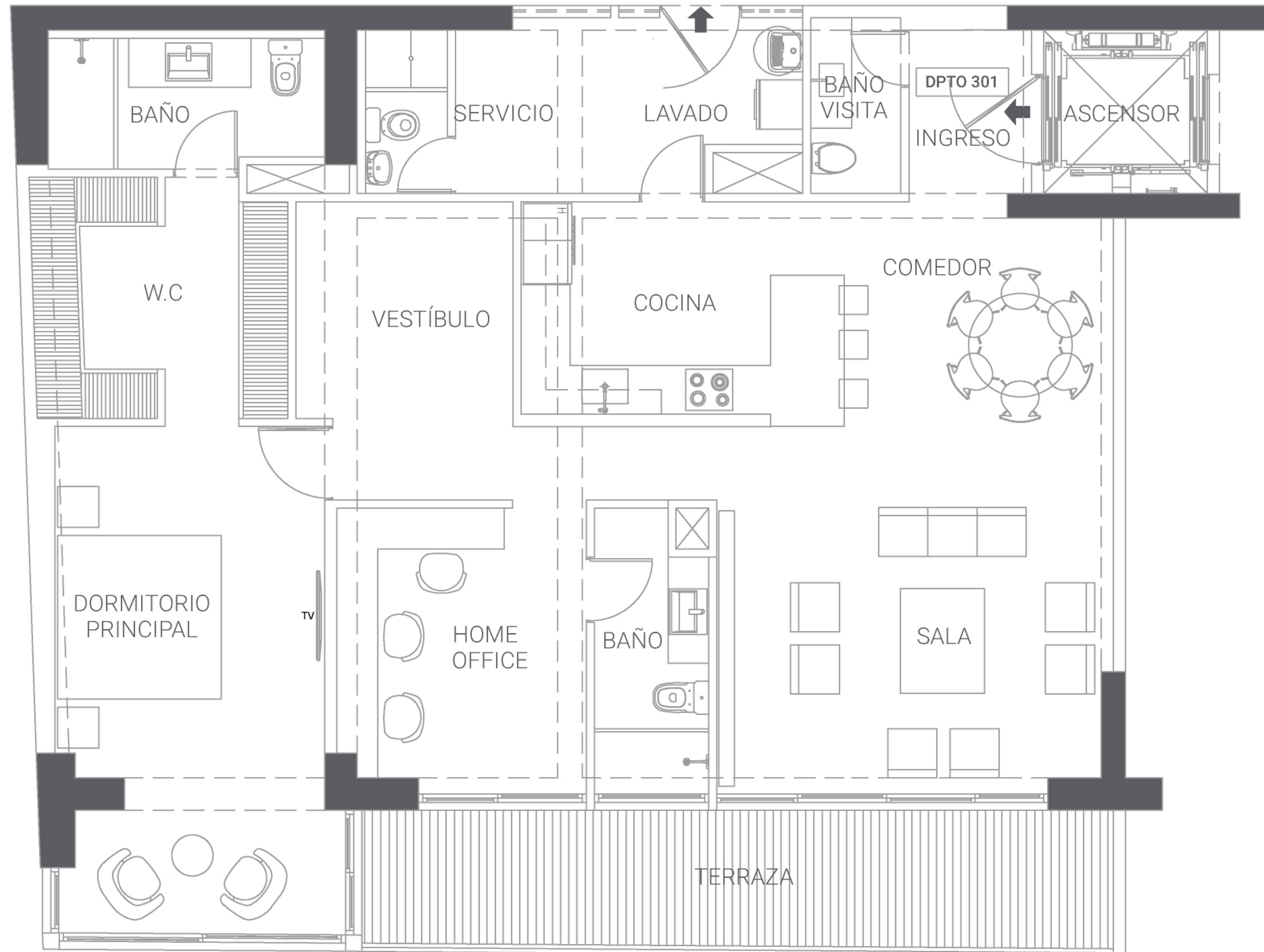

LEYENDA	
MURO DE LADRILLO	
MURO DE DRYWALL	
ESTRUCTURAS	
DUCTO TÉCNICO	
UBICACIÓN DE TABLERO ELÉCTRICO	

Las descripciones de los departamentos, en las imágenes, planos y todo otro contenido de esta publicidad son referenciales y dimensiones son aproximadas, tienen carácter meramente ilustrativo y no vinculante, pudiendo el promotor inmobiliario durante el desarrollo del proyecto modificar cualquier parte del mismo y/o según diseño del proyecto. La tipología para el Departamento 3 dormitorios se encuentra condicionada a la aprobación de la modificación de Licencia de Edificación del proyecto The Grand Pezet & Portillo en proceso de gestión y tramite ante la MDSI conforme términos y condiciones referidos en acuerdo privado.

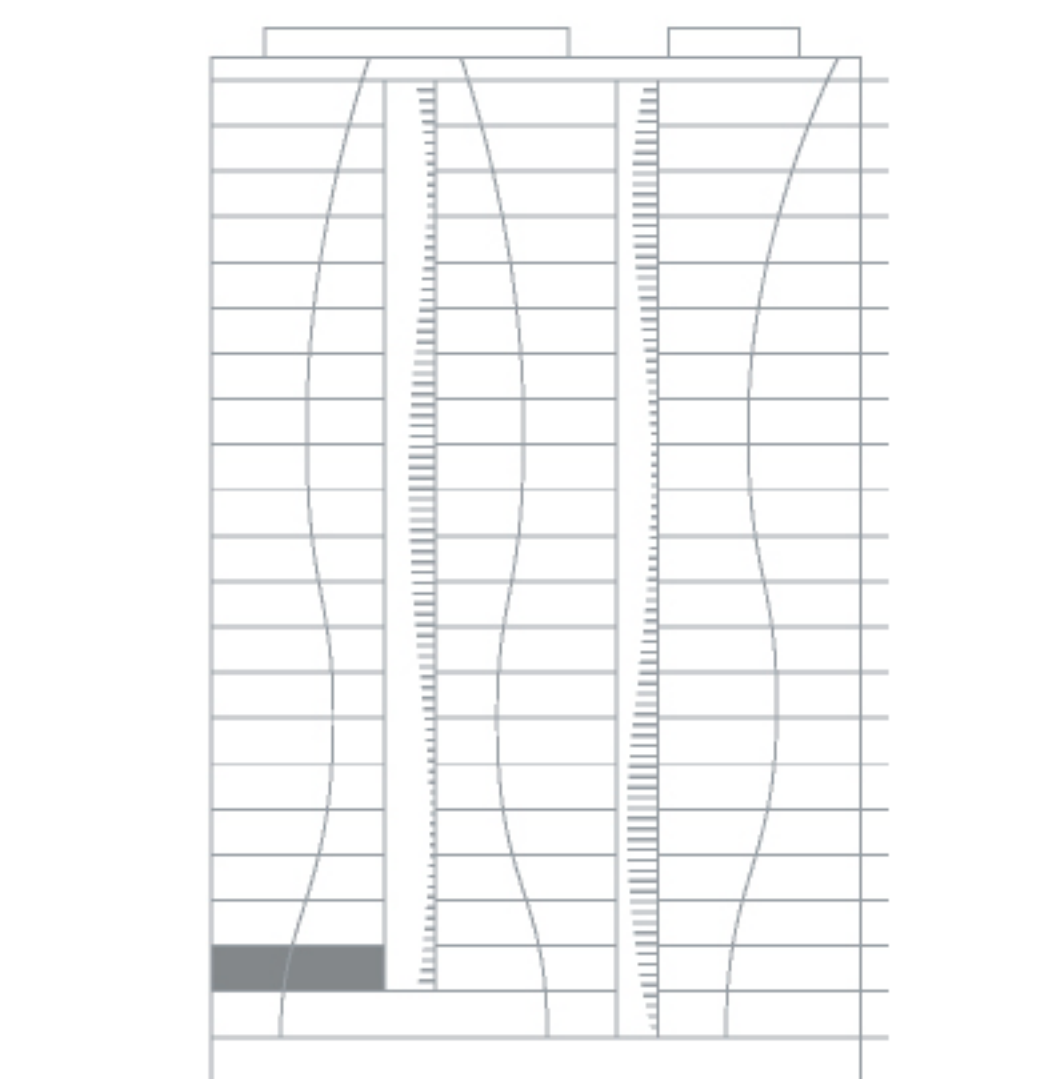

POST CONFORMIDAD

TIPO 1

ÁREA TOTAL 151 m<sup>2</sup> aprox.

2 DORMITORIOS  
2.5 BAÑOS

THE GRAND  
PEZET & PORTILLO

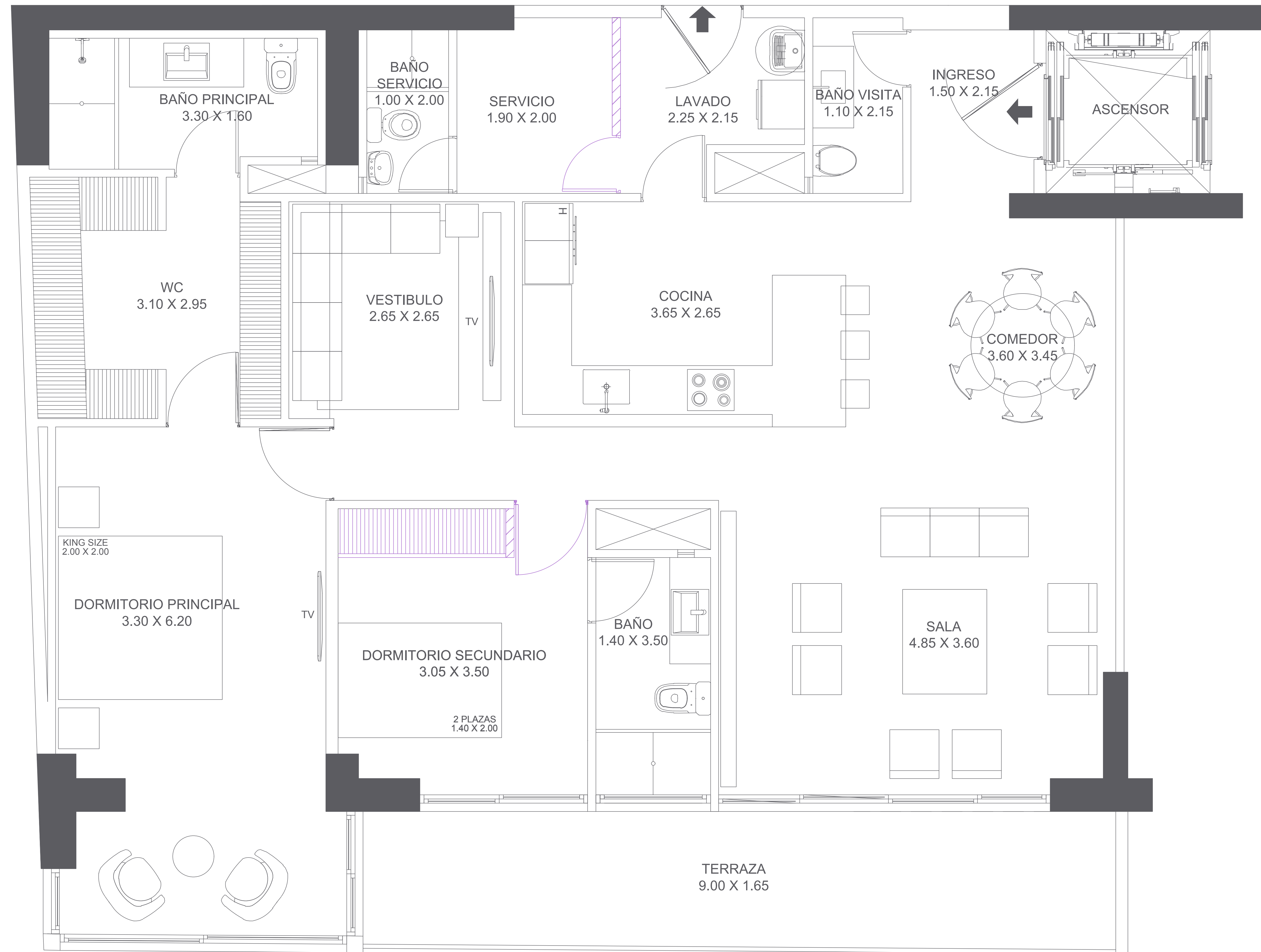

LEYENDA	
MURO DE LADRILLO	[Symbol]
MURO DE DRYWALL	[Symbol]
POST CONFORMIDAD	[Symbol]
ESTRUCTURAS	[Symbol]
DUCTO TÉCNICO	[Symbol]
UBICACIÓN DE TABLERO ELÉCTRICO	[Symbol]

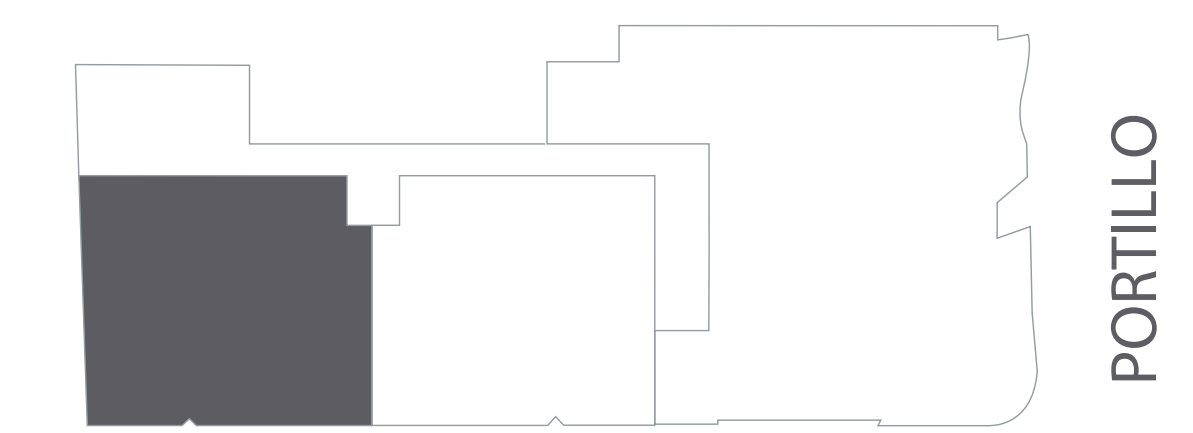

Las descripciones de los departamentos, áreas comunes referidas en las imágenes, planos y todo otro contenido de esta publicidad son referenciales y tienen carácter meramente ilustrativo y no vinculante, pudiendo el promotor inmobiliario durante el desarrollo del proyecto modificar cualquier parte del mismo y/o según diseño del proyecto. La decoración, equipamiento y artefactos de iluminación mostrados no están incluidos son referenciales y no son vinculantes.

PEZET

PORTILLO