

TIPO 1
FLAT 401

ÁREA TOTAL 151 m² aprox.

2 AMBIENTES
2.5 BAÑOS

THE GRAND
PEZET & PORTILLO

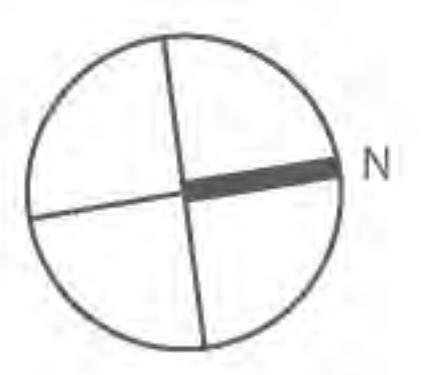
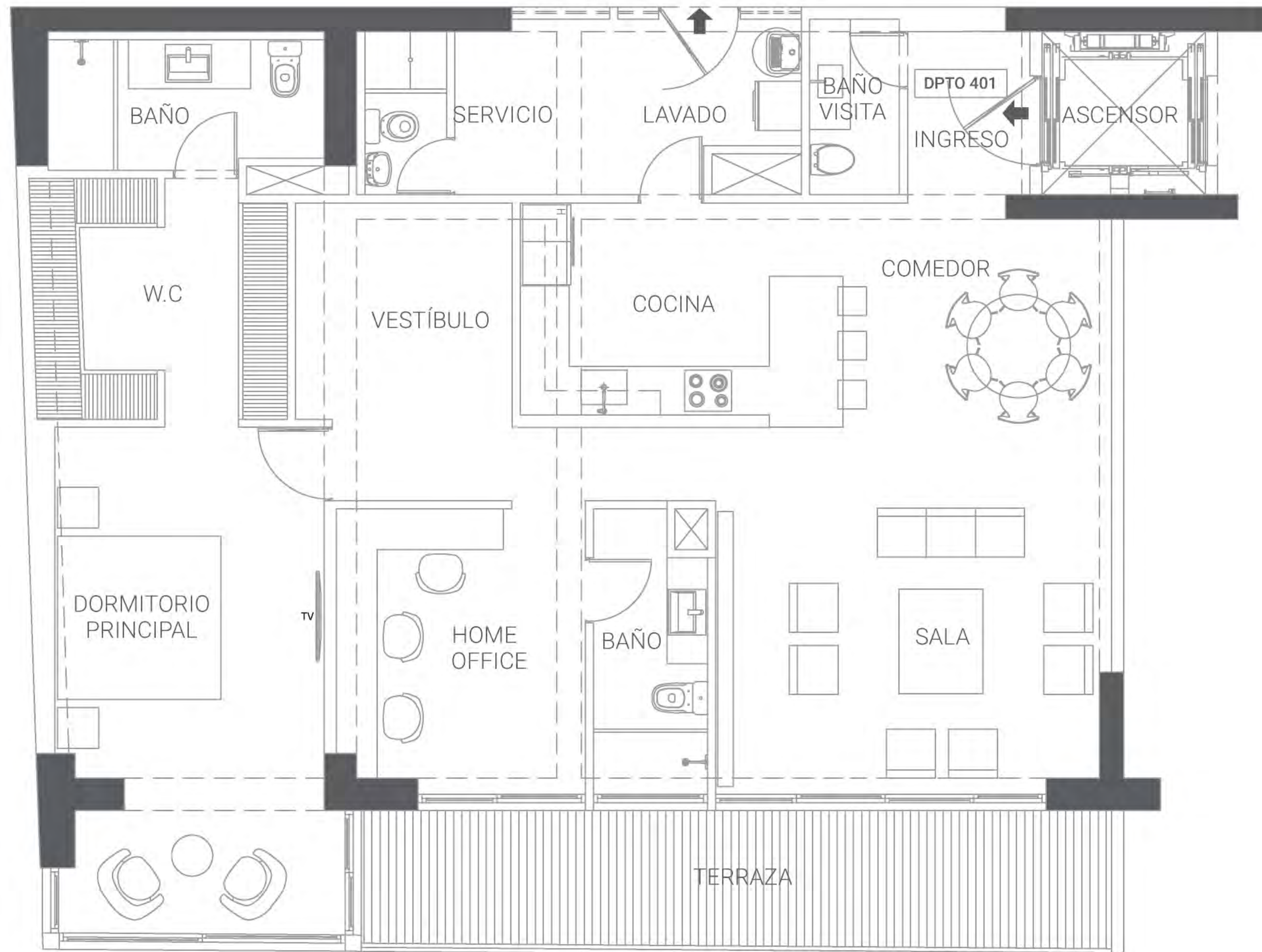

LEYENDA	
MURO DE LADRILLO	
MURO DE DRYWALL	
ESTRUCTURAS	
DUCTO TÉCNICO	
UBICACIÓN DE TABLERO ELÉCTRICO	

Las descripciones de los departamentos, en las imágenes, planos y todo otro contenido de esta publicidad son referenciales y dimensiones son aproximadas, tienen carácter meramente ilustrativo y no vinculante, pudiendo el promotor inmobiliario durante el desarrollo del proyecto modificar cualquier parte del mismo y/o según diseño del proyecto. La tipología para el Departamento 3 dormitorios se encuentra condicionada a la aprobación de la modificación de Licencia de Edificación del proyecto The Grand Pezet & Portillo en proceso de gestión y trámite ante la MDSI conforme términos y condiciones referidos en acuerdo privado.

